

Alarmující počet výskytů primární syfilis u rizikové populace

MUDr. Přemysl Procházka

Vedoucí lékař venerologické ambulance Medicentrum Kartouzská
Vedoucí lékař venerologické poradny Nemocnice Kladno

- Chronické intermitentně probíhající infekční onemocnění napodobující řadu nemocí – „simia morborum“
- Vyvolavatelem je *Treponema pallidum*
- Celosvětově se vyskytující onemocnění postihující různé orgány včetně kůže, kardiovaskulárního systému a CNS

Lues – příjice - syphilis

- Sexuálním kontaktem – koitální, orální, anální – 90%
- Nepohlavně – 10%
 - transplacentárně
 - krevní cestou
 - profesionální infekce (vzácně)
- Infekčnost s trváním infekce a přechodem do latentního stadia postupně klesá

Přenos

- Treponema pallidum - etiologické agens
- spirocheta – velmi citlivá na vyschnutí, změnu teploty, pH a hladinu kyslíku
- 50% infekčnost v časném období – do 2 let po infekci
- Infekčnost s trváním infekce a přechodem do latentního stadia postupně klesá

Kontagiozita

- Průnik spirochety narušeným povrchem kůže a sliznice
→ primární projev = **ulcus durum**
- Šíření do spádových lymfatických uzlin, pomnožení, hematogenní rozsev
Kontakt treponemových antigenů se vzniklými protilátkami → **zánětlivé exsudativní projevy na kůži** = sekundární syfilis

Patogeneze časně infekční syfilis

I. Primaria			II. Secundaria					
Sero negativní	Sero pozitivní		Recens	Latens	Recidivans	Latens		
3	6	9	3	4	5	6	12	24
Inkubační doba (v týdnech)			Doba od infekce (v měsících)					

Časná infekční syfilis (s. recens)

Klinický průběh neléčené syfilis

Latens	III. Terciaria
latence	přechází v s. orgánů – KV Sy (10%) trvá až do smrti z jiných příčin přechází v neurosyfilis (6-7%)
3	9 25 (počet let od infekce)

Pozdní neinfekční syfilis (s. tatariva)

Klinický průběh neléčené syfilis



18. Syphilis primaria – ulcus durum



19. Syphilis primaria – ulcus durum



22. Syphilis primaria – erozivni typ.



97



101



99



102



100

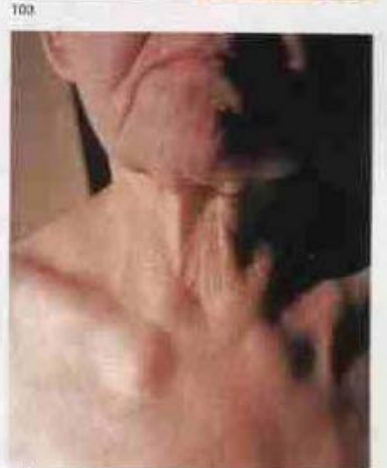

104



98



- Vyšetřování, diagnostika, léčba a dispenzarizace klasických PN i dalších STI
- Pozitivní nálezy v období I/2007-VIII/2009
 - Syfilis 103, z toho časná 93, pozdní 10
 - Kapavka 137
 - Chlamýdie 488
- Zaměření na rizikové skupiny
 - osoby zabývající se komerčním sexem
 - M-S-M

**Venerologická ambulance
Kartouzská**

Stadia	Počet případů
Syphilis primaria	33
Syphilis recens latens	47
Syphilis secundaria	13
CELKEM	93

Skupina osob	Počet případů
Pornoherci a herečky	25
M-S-M	39
Ostatní	29
CELKEM	93

Počet případů časně syfilis ve venerologické ambulanci Kartouzská za leden 2007 – srpen 2009

Pohlaví a orientace	Počet případů
Ženy	28
Muži heterosexuálové	26
M-S-M	39
CELKEM	93

Počet případů časně syfilis ve venerologické ambulanci Kartouzská za leden 2007 – srpen 2009

Statistika

- převaha osob s ukončeným základním vzděláním, s přechodným bydliště v Praze, trvalé bydliště na venkově – malý všeobecný rozhled – lákavost snadného vysokého výdělku, neznalost prostředí velkého města
- minimální znalost prevence a rizik pohlavních nemocí, neinformovanost o jednotlivých pohlavních nemocech
- vysoké příjmy z natáčení, avšak také vysoké životní náklady - špatné finanční hospodaření
- rodiče a příbuzní a civilní přátelé (nepracující v pornobranži) - povětšinou neinformováni o práci v pornoprodukcí – velké psychické vypětí z možného odhalení, odcizení od civilních přátel
- omezení okruhu zálib a využití volného času
- malá ochota k léčbě – obava o ztrátu pracovní příležitosti během léčby

Obecná charakteristika pacientů pracujících v pornoprůmyslu

- Přechodné bydliště v Praze, rodiče o sexuální orientaci často nevědí
- Často pracují v pohostinství – kuchař, číšník, barman, rychlé občerstvení
- Seznamují se v gay klubech – Klub 21, Valentino, Alcatraz, Termix
- Často se také seznamují přes inzerát nebo internet – www.iboys.cz
- Velmi časté střídání partnerů, i partneri na jednu noc
- Velmi rychlé citové vzplanutí – okouzlení, odhad morálních kvalit partnera nereálný
- Hysteroidní reakce při rozchodu
- Široké věkové i sociální spektrum kontaktů

Obecná charakteristika gay pacientů

- Výrazný nárůst časných forem syfilis – vzhledem k promiskuitě rizikových skupin
- Hrozí koincidence s HIV infekcí
- Venerologická sekce vypracovala Poučení pro osoby pracující v erotickém filmovém průmyslu – dosud neuvedeno do praxe
- Nedostatečná osvěta ohledně bezpečného sexu u gay komunity
- Specifita gay klubů – orientovány na možnost rychlého seznámení za účelem anonymního sexu; pozitivní medializace!

Poznámky závěrem

- Používání kondomů v pornoprůmyslu zcela výjimečné
- Malé povědomí o problematice pohlavních nemocí u herců i agentur v pornobranži
- Není zdůrazněn preventivní význam očkování vakcínou proti hepatitis B u rizikových skupin
- Není oficiální seznam agentur zabývajících se pornoprodukcí

Poznámky závěrem

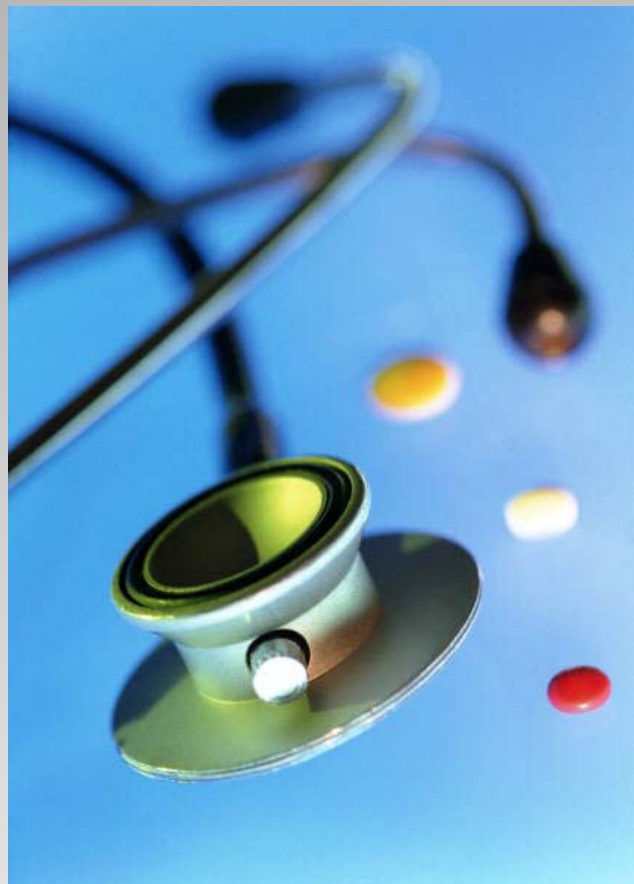

Děkuji za pozornost